

■ SERVIZI GENERALI

4					
3					
2					
1					
n.	data	oggetto revisione	red.	appr.	firma

STUDIO DI ARCHITETTURA—Architetto Antonio Susani
 via Vicenza 22 – 35138 Padova – tel.049/8726645 fax049/8560727 – e.mail info@susanistudio.com



Collaboratori arch. C. Berin – A. Moro – R. Pirazzo

TAV. 01	Progetto	PROPOSTA PIANO ADEGUAMENTO SERVIZI IGIENICI PRESCRITTO DA AZIENDA U.L.S.S. 12 VENEZIANA PROT. 35074 DEL 05/06/2014 – C.S.A. "Carlo Steeb"– sito a Venezia Lido – Via Alberoni 60 –	data	20 07 16
			scala	1 : 200

Committente CODESS SOCIALE—Società Cooperativa Sociale Onlus

Oggetto	Pianta Piano Semi-interrato	foglio	0 1 di 0 7	serie e n. tavola
		formato tav.	f.f.	STEEB-PR 101RG

Nome file STEEB-PR 101 RG – Piano Terra E Semi-Interrato

La proprietà di questo disegno è riservata ai termini di legge con divieto di riprodurlo o di renderlo comunque noto a terzi

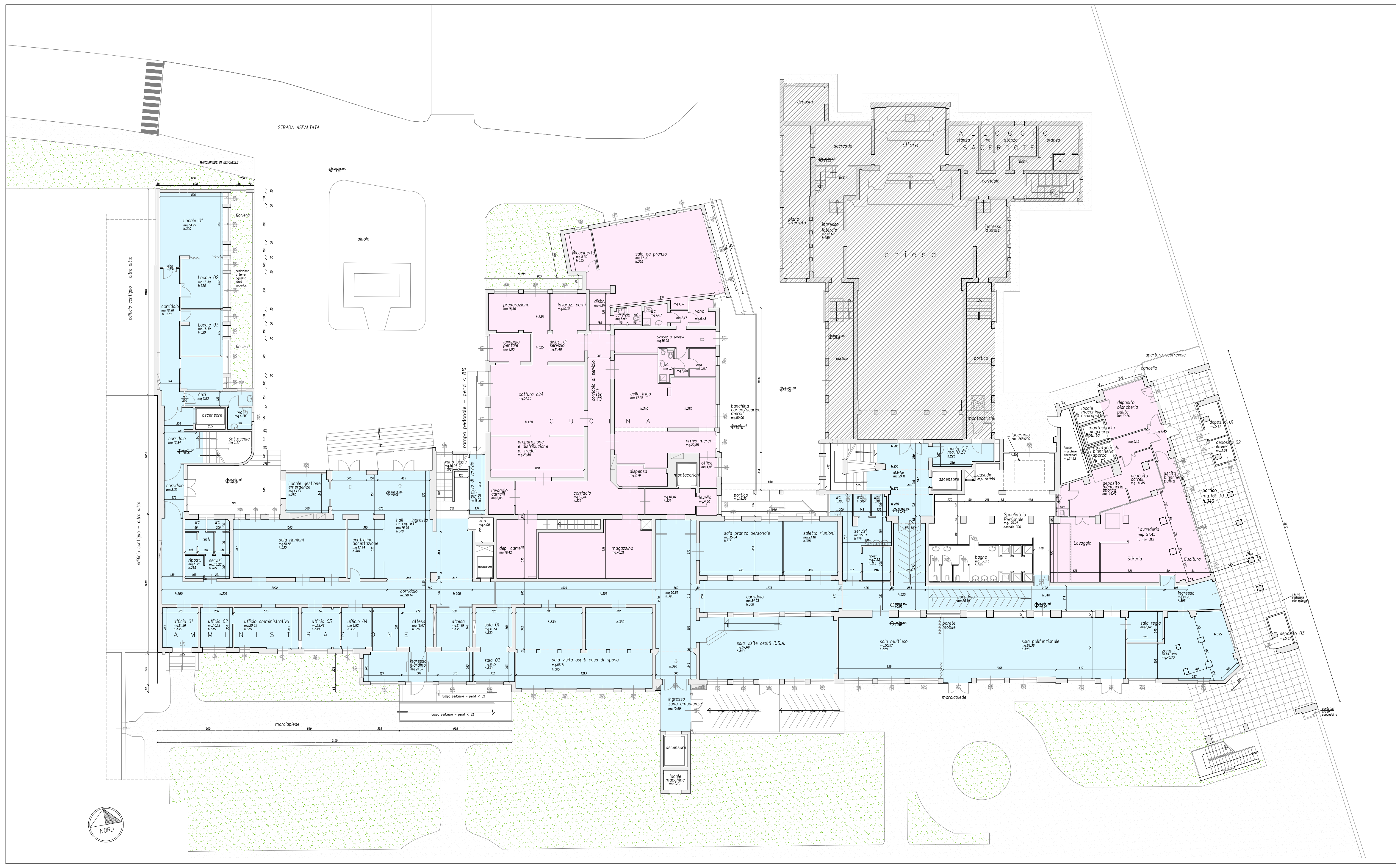

SERVIZI COLLETTIVI
 SERVIZI GENERALI

4				
3				
2				
1				
n.	data	oggetto	revisione	red. appr. firma

STUDIO DI ARCHITETTURA - Architetto Antonio Susani
 via Vicenza 22 - 35138 Padova - tel. 049/8726645 fax 049/8560727 - e-mail info@susanistudio.com
S
 SUSANI
 STUDIO

Collaboratori arch. C. Berin - A. Maro - R. Pirazzo

TAV. 02	Progetto PROPOSTA PIANO ADEGUAMENTO SERVIZI IGIENICI PRESCRITTO DA AZIENDA U.L.S. 12 VENEZIANA PROT. 35074 DEL 05/06/2014 - C.S.A. "Carlo Steeb" - sito a Venezia Lido - Via Alberoni 60 -	data 20 10 7 16 scala 1 : 1 2 0 1 0
	Committente CODESS SOCIALE - Società Cooperativa Sociale Onlus	serie e n. tavola 0 2 1 0 1 7 formato tav. f.f. STEEB-PR 102RG
Oggetto Pianta Piano Terra	Nome file STEEB-PR 101 RG - Piano Terra E Semi-Interrato	La proprietà di questo disegno è riservata ai termini di legge con divieto di riproduzione o di renderlo comunque noto a terzi

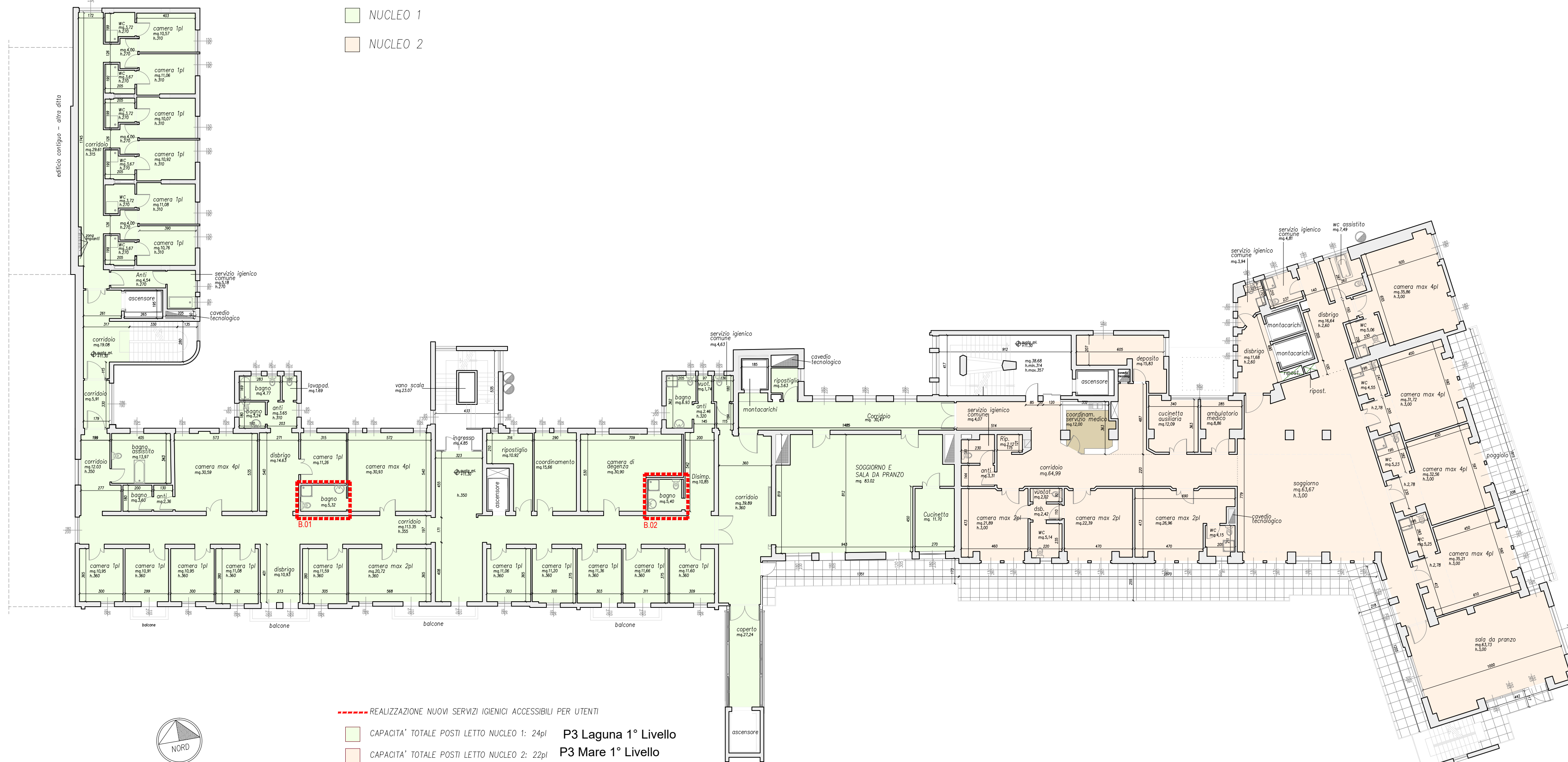

■ NUCLEO 1
■ NUCLEO 2

 REALIZZAZIONE NUOVI SERVIZI IGIENICI ACCESSIBILI PER UTENTI
■ CAPACITA' TOTALE POSTI LETTO NUCLEO 1: 24pl **P3 Laguna 1° Livello**
■ CAPACITA' TOTALE POSTI LETTO NUCLEO 2: 22pl **P3 Mare 1° Livello**

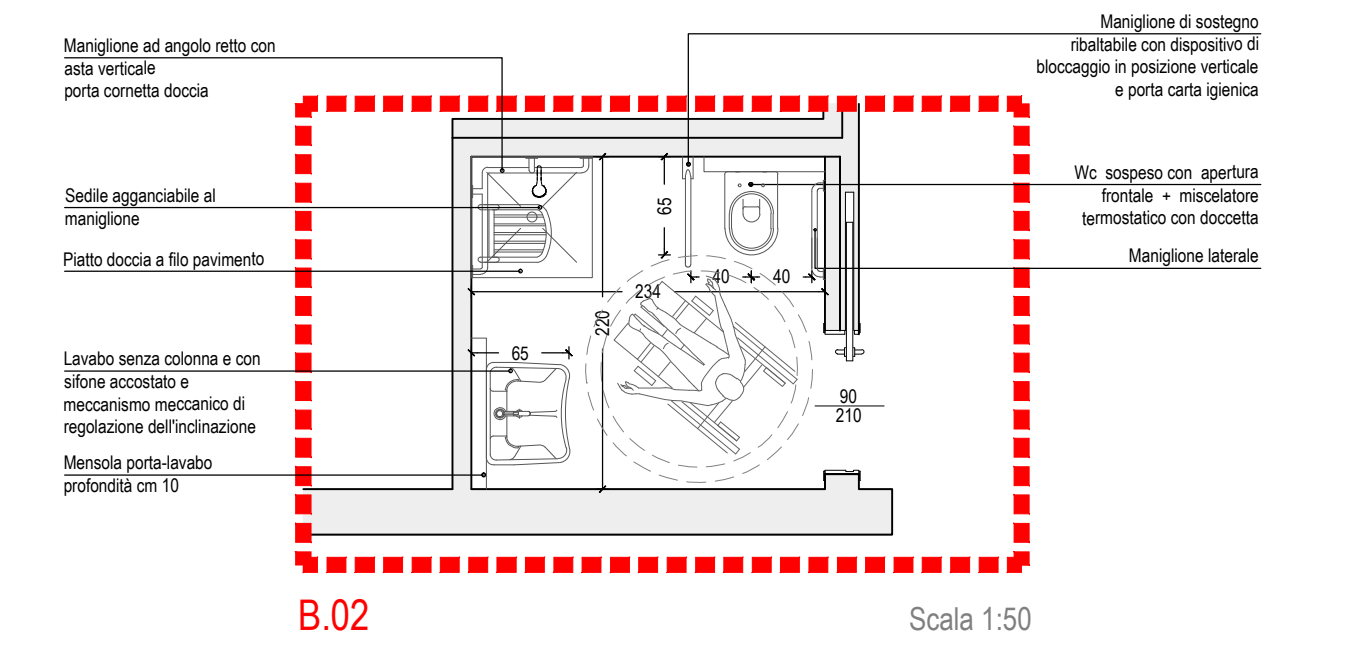

B.02 Scala 1:50

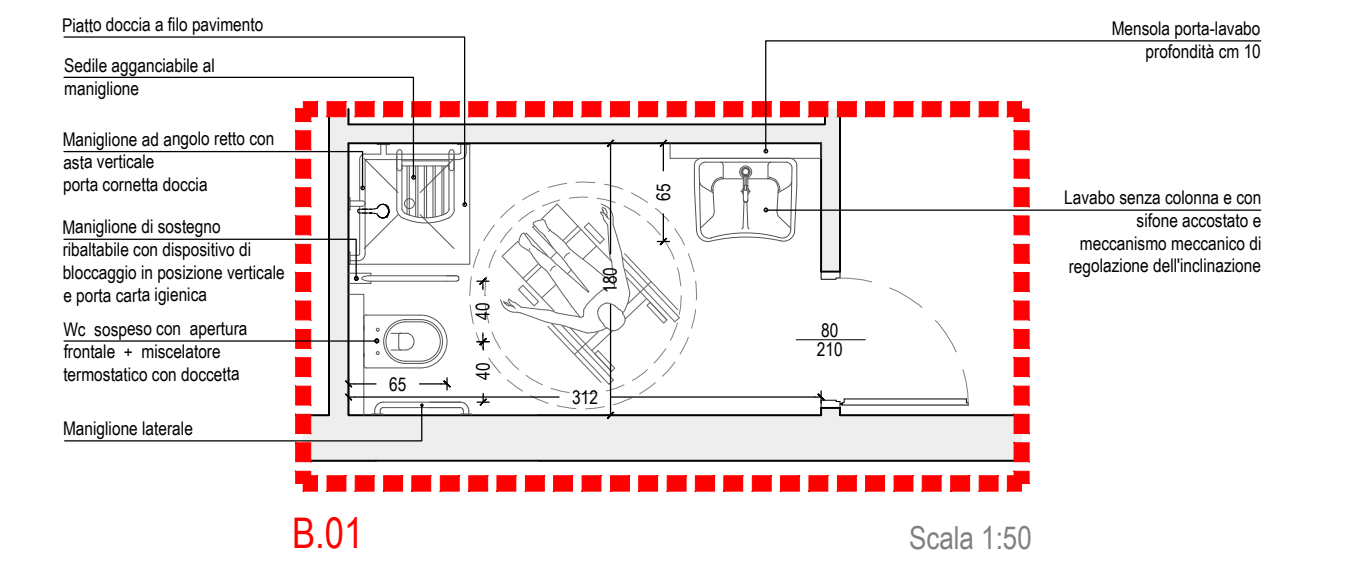

B.01 Scala 1:50

4					
3					
2					
1					
n.	data	oggetto	revisione	red.	appr. firma

STUDIO DI ARCHITETTURA - Architetto Antonio Susani
 via Vicenza 22 - 35138 Padova - tel. 049/8726645 fax 049/8560727 - e-mail info@susanistudio.com

Collaboratori arch. C. Berin - A. Moro - R. Pirazzo

TAV. 05	Progetto PROPOSTA PIANO ADEGUAMENTO SERVIZI IGIENICI PRESCRITTO DA AZIENDA U.L.S.S. 12 VENEZIANA PROT. 35074 DEL 05/06/2014 - C.S.A. "Carlo Steeb" - sito a Venezia Lido - Via Alberoni 60 -	data	20 07 16
		scala	1 : 200

Committente CODESS SOCIALE - Società Cooperativa Sociale Onlus
 Oggetto Pianta Piano Terzo

Nome file STEEB-PR 104 RG - Piano Terzo
 serie e n. tavola STEEB-PR 105RG

La proprietà di questo disegno è riservata ai termini di legge con divieto di riproduzione o di renderlo comunque noto a terzi

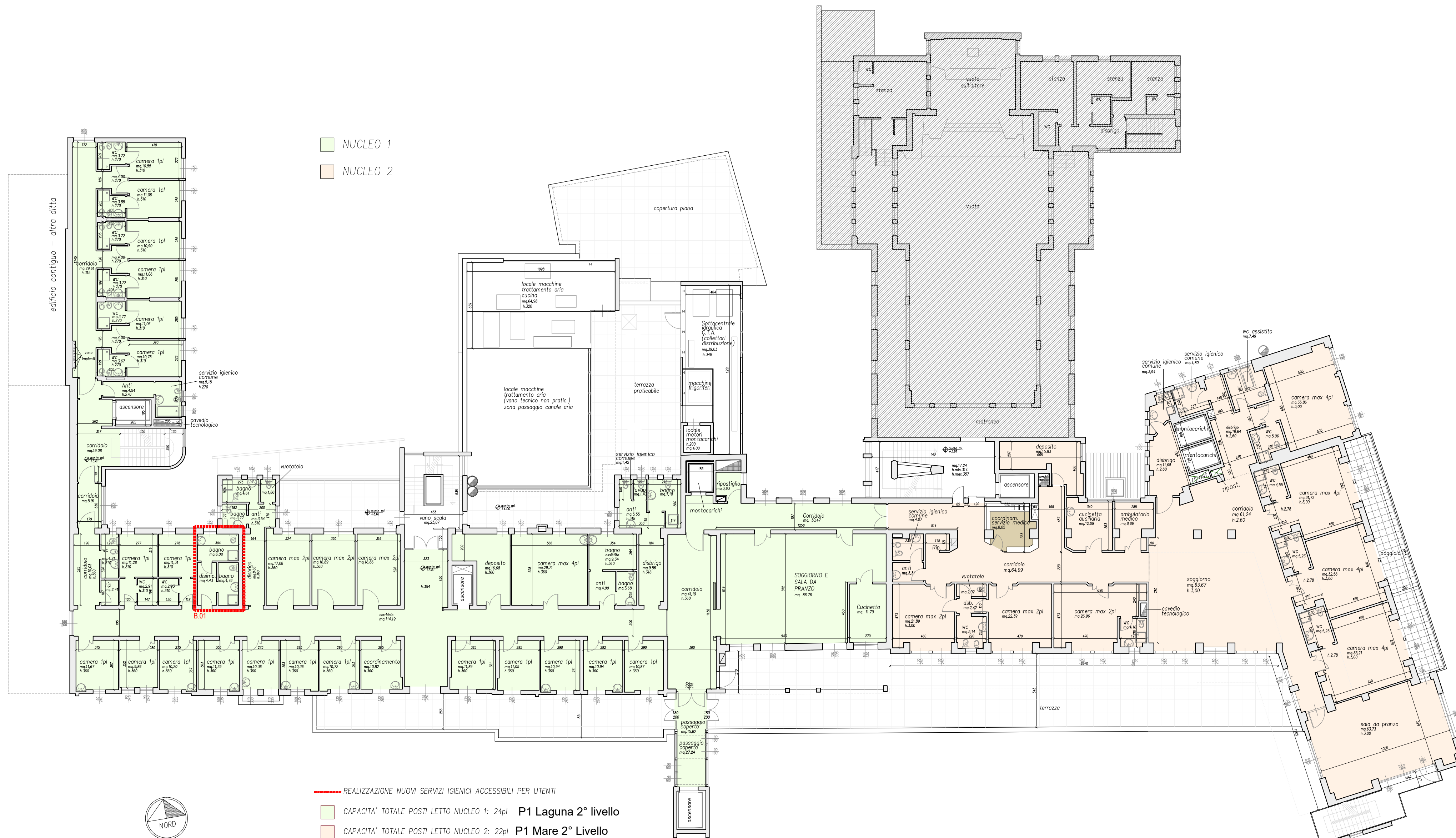

■ NUCLEO 1
■ NUCLEO 2

 REALIZZAZIONE NUOVI SERVIZI IGIENICI ACCESSIBILI PER UTENTI
■ CAPACITA' TOTALE POSTI LETTO NUCLEO 1: 24pl P1 Laguna 2° livello
■ CAPACITA' TOTALE POSTI LETTO NUCLEO 2: 22pl P1 Mare 2° Livello

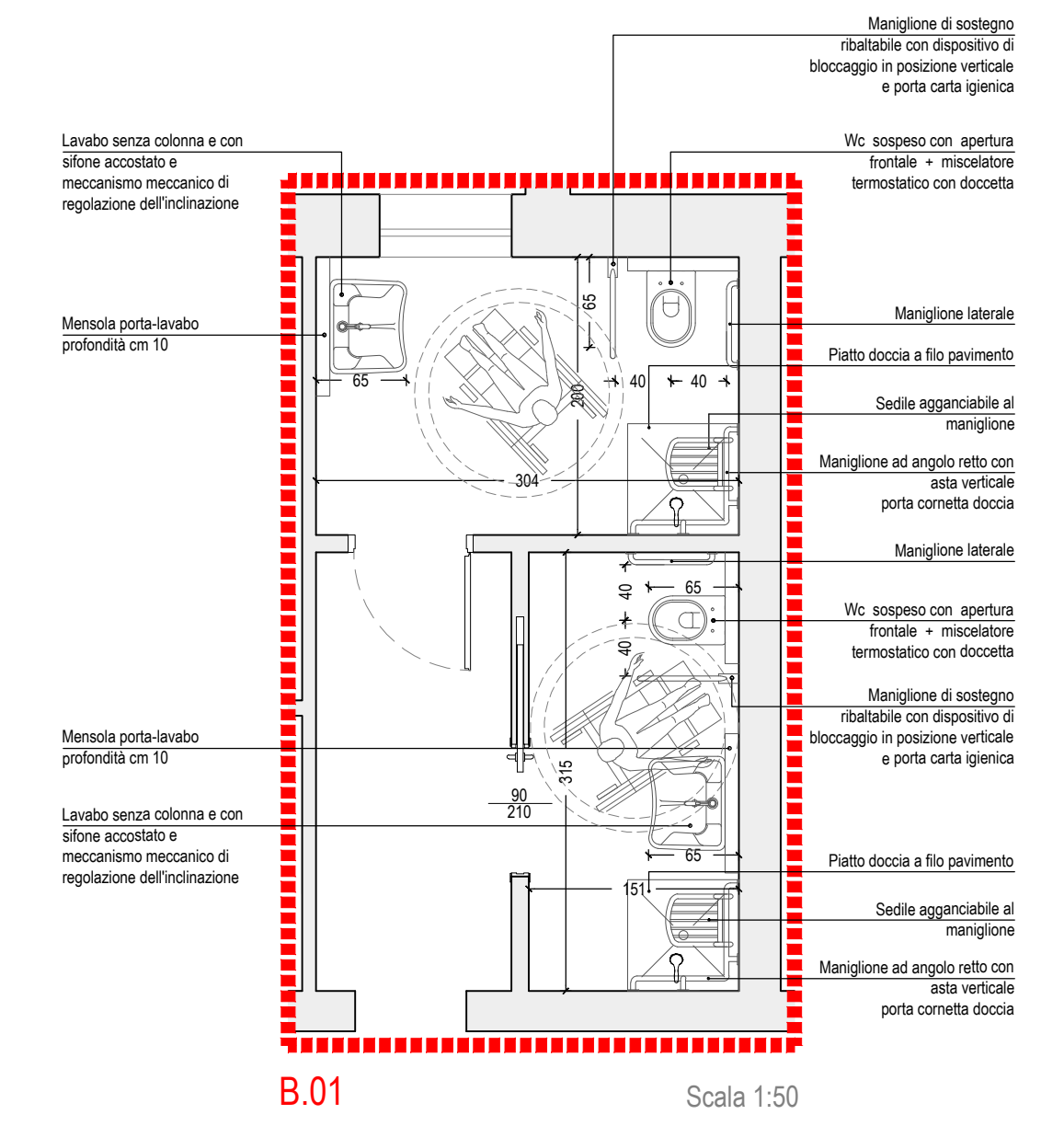

4					
3					
2					
1					
n.	data	oggetto	revisione	red.	appr. firma

STUDIO DI ARCHITETTURA—Architetto Antonio Susani
 via Vicenza 22 - 35138 Padova - tel.049/8726645 fax049/8560727 - e.mail info@susanistudio.com
 Collaboratori arch. C. Berin - A. Moro - R. Pirazzo

TAV. 03	Progetto PROPOSTA PIANO ADEGUAMENTO SERVIZI IGIENICI PRESCRITTO DA AZIENDA U.L.S.S. 12 VENEZIANA PROT. 35074 DEL 05/06/2014 - C.S.A. "Carlo Steeb" - sito a Venezia Lido - Via Alberoni 60 -	data	20 07 16
		scala	1 : 200
Committente	CODESS SOCIALE—Società Cooperativa Sociale Onlus	serie e n. tavola	03 di 07
Oggetto	Pianta Piano Primo	formato tav. f.f.	STEEL-PR 103RG
Nome file	STEEL-PR 102 RG - Piano Primo	La proprietà di questo disegno è riservata ai termini di legge con divieto di riproduzione o di renderlo comunque noto a terzi	

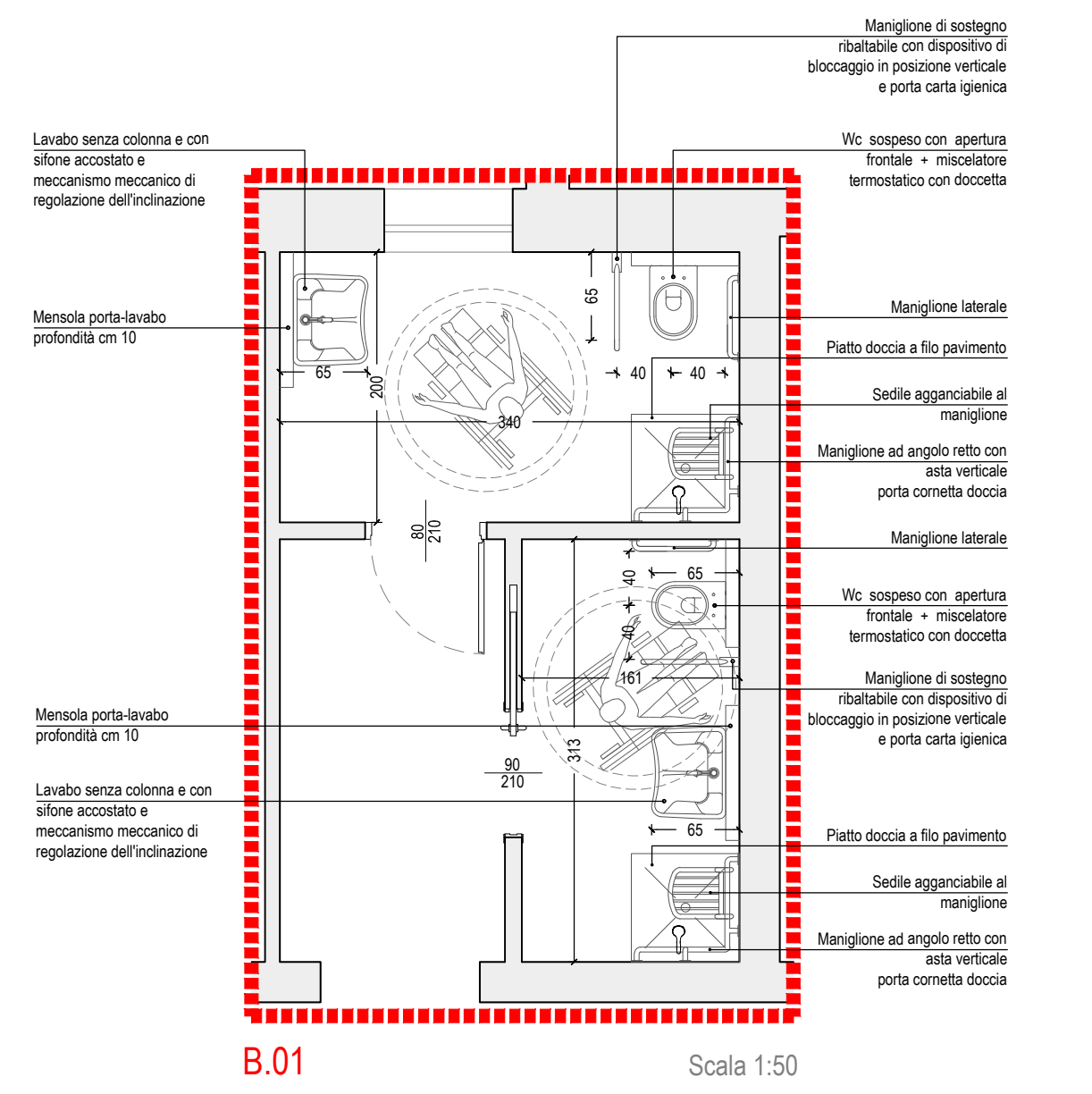
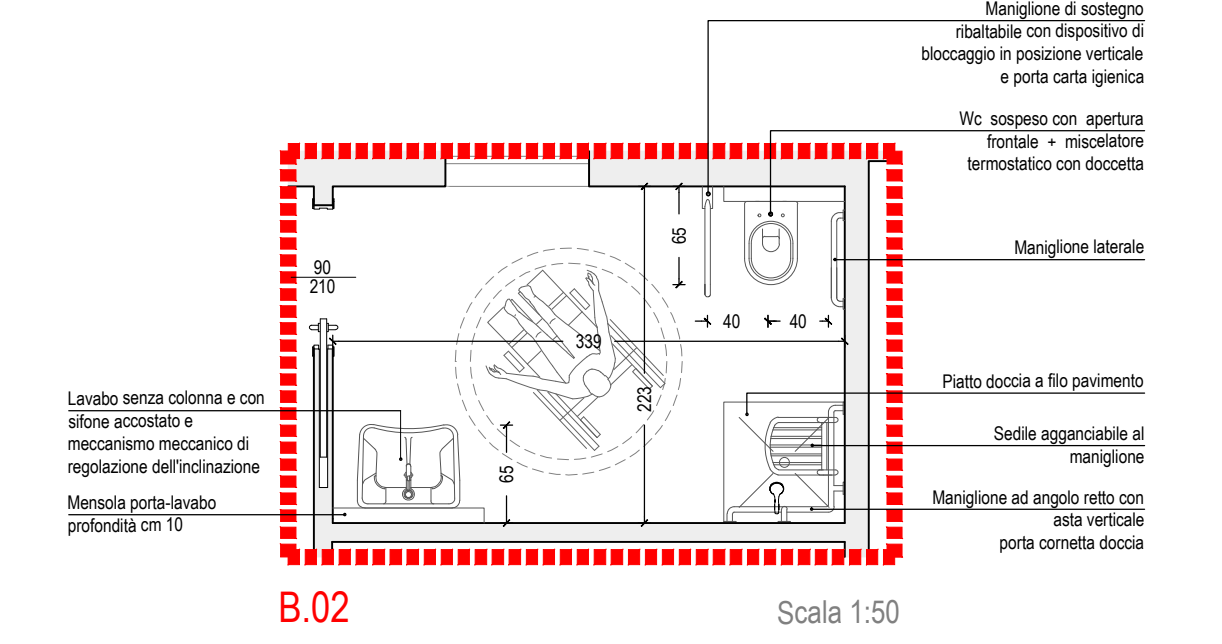
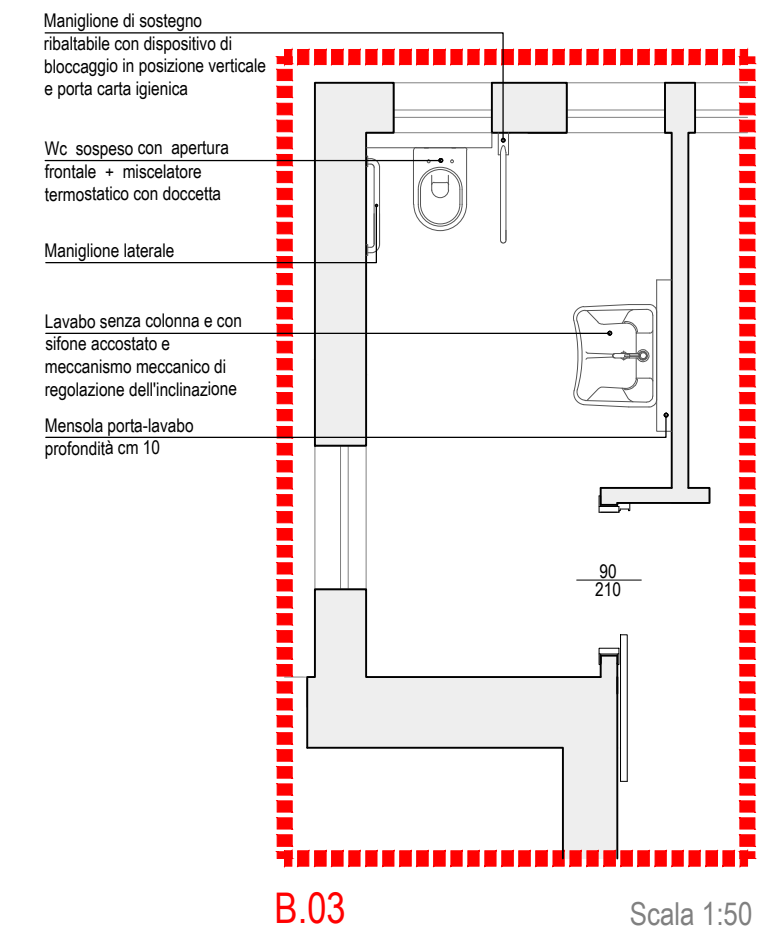

4				
3				
2				
1				
n.	data	oggetto	revisione	red. appr. firma

STUDIO DI ARCHITETTURA - Architetto Antonio Susani
 via Vicenza 22 - 35138 Padova - tel. 049/8726645 fax 049/8560727 - e-mail info@susanistudio.com

Collaboratori arch. C. Berin - A. Moro - R. Pirazzo			
TAV. 04	Progetto PROPOSTA PIANO ADEGUAMENTO SERVIZI IGIENICI PRESCRITTO DA AZIENDA U.L.S. 12 VENEZIANA PROT. 35074 DEL 05/06/2014 - C.S.A. "Carlo Steeb" - sito a Venezia Lido - Via Alberoni 60 -	data	20 07 16
		scala	1 : 200
Committente CODESS SOCIALE - Società Cooperativa Sociale Onlus		serie e n. tavola	
Oggetto	Pianta Piano Secondo	foglio 04 di 07 formato tav. f.f.	STEEB-PR 104RG
Nome file STEEB-PR 103 RG - Piano Secondo			

La proprietà di questo disegno è riservata ai termini di legge con divieto di riproduzione o di renderlo comunque noto a terzi

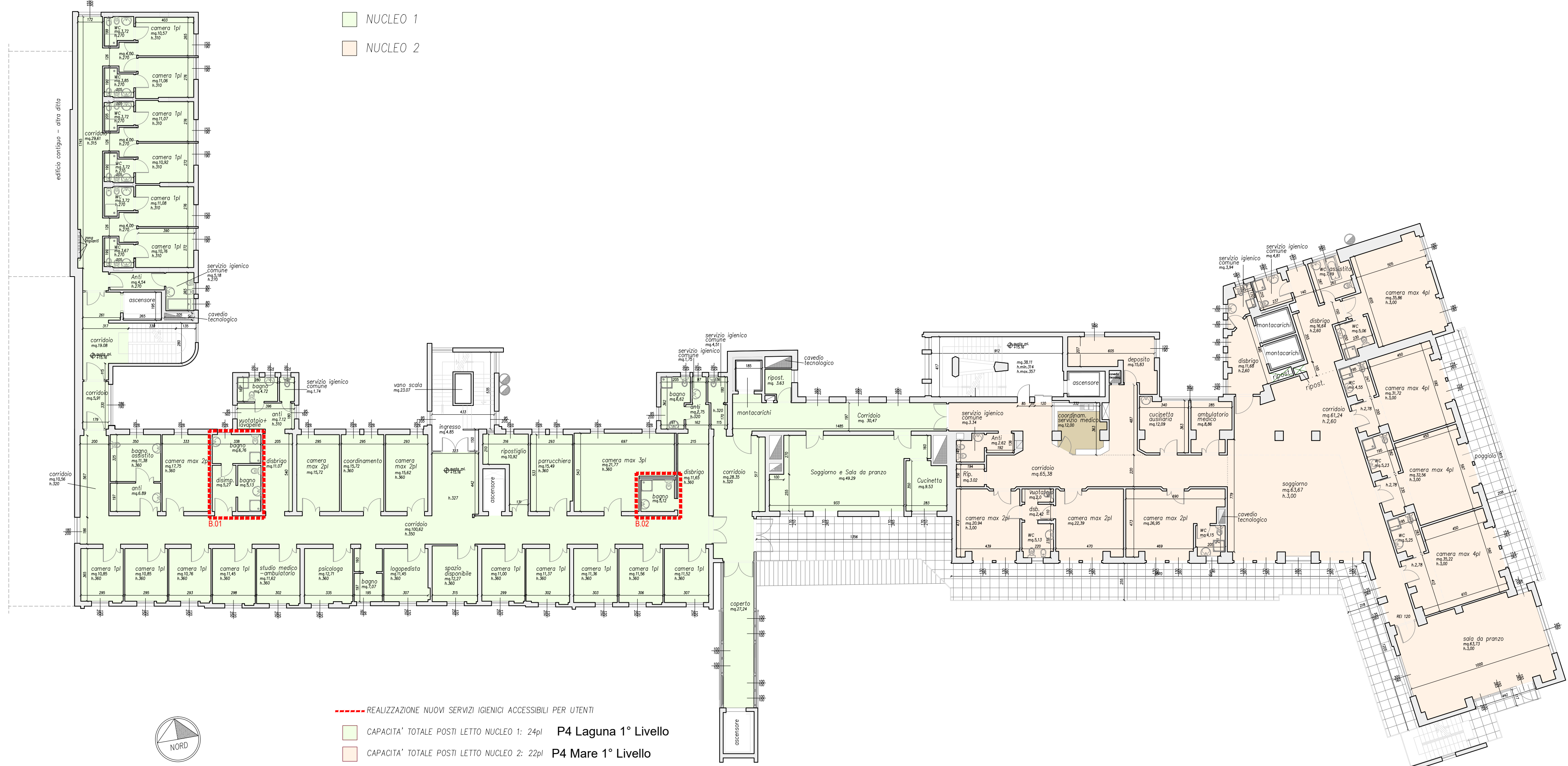

■ NUCLEO 1
■ NUCLEO 2

REALIZZAZIONE NUOVI SERVIZI IGIENICI ACCESSIBILI PER UTENTI
■ CAPACITA' TOTALE POSTI LETTO NUCLEO 1: 24pl **P4 Laguna 1° Livello**
■ CAPACITA' TOTALE POSTI LETTO NUCLEO 2: 22pl **P4 Mare 1° Livello**

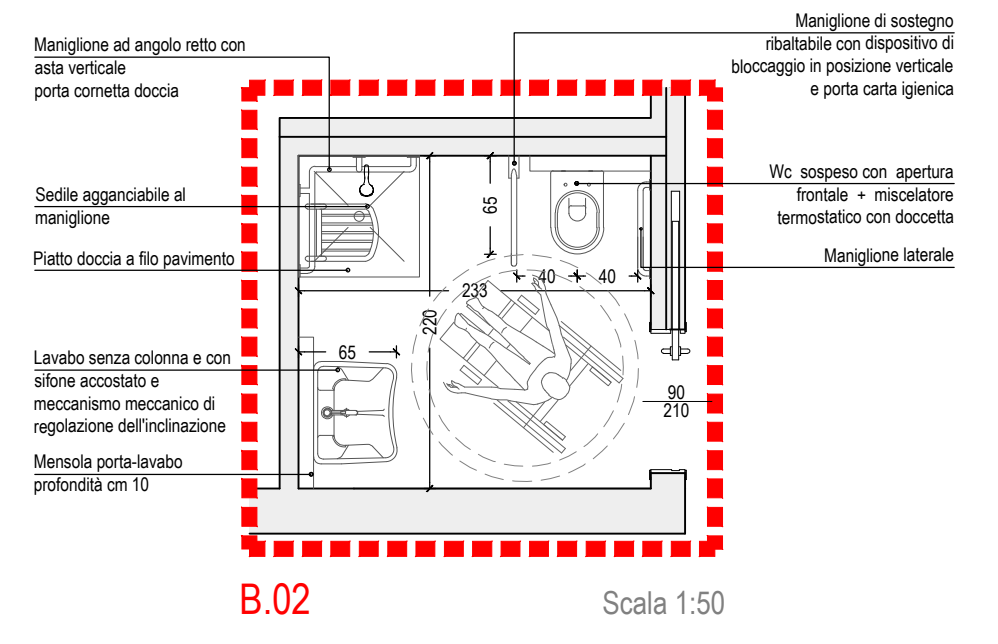

B.02 Scala 1:50

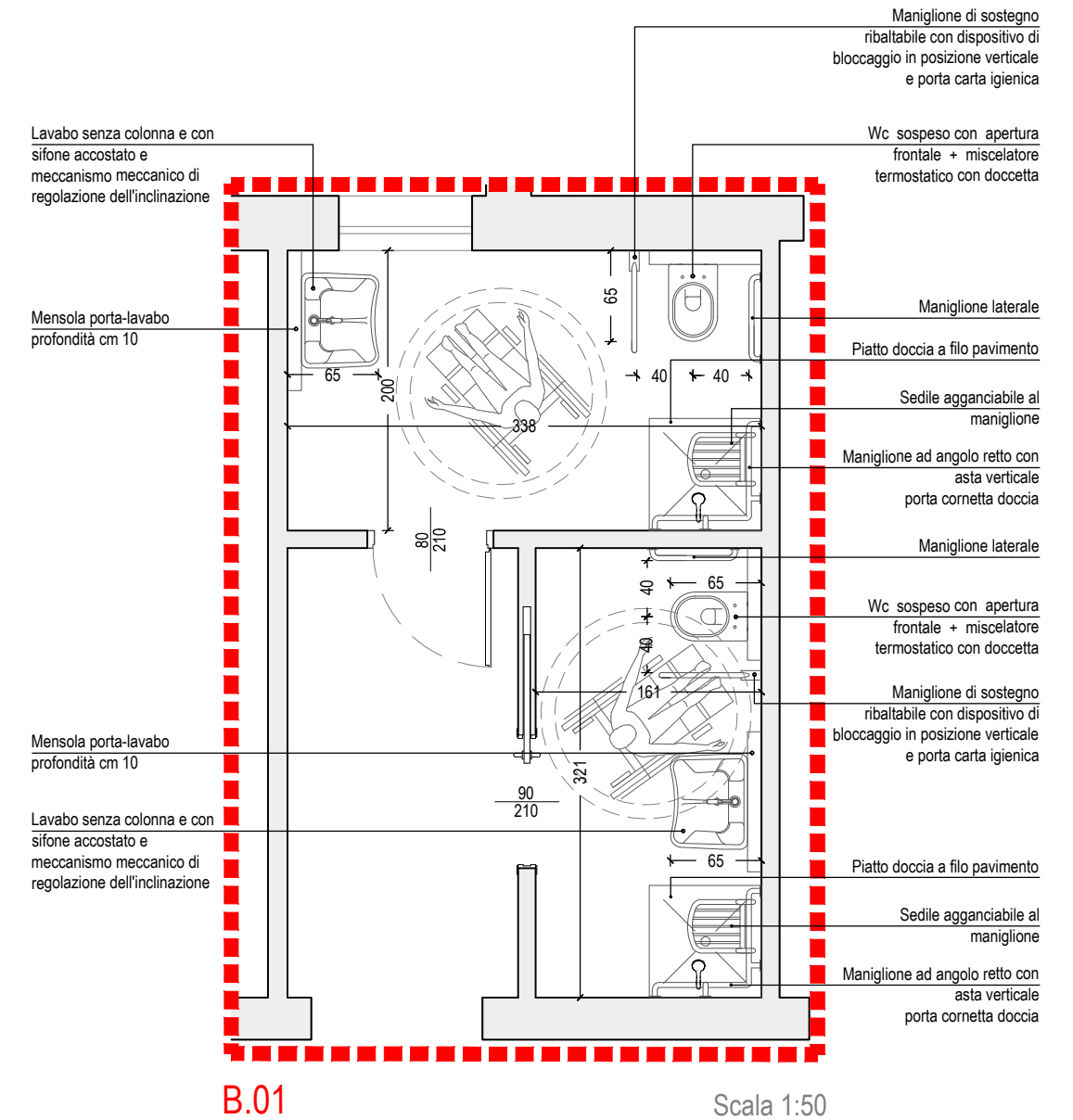

B.01 Scala 1:50

4				
3				
2				
1				
n.	data	oggetto	revisione	red. appr. firma

STUDIO DI ARCHITETTURA—Architetto Antonio Susani
 via Vicenza 22 — 35138 Padova — tel.049/8726645 fax049/8560727 — e.mail info@susanistudio.com
 Collaboratori arch. C. Berin — A. Moro — R. Pirazzo

TAV. 06	Progetto PROPOSTA PIANO ADEGUAMENTO SERVIZI IGIENICI PRESCRITTO DA AZIENDA U.L.S.S. 12 VENEZIANA PROT. 35074 DEL 05/06/2014 — C.S.A. "Carlo Steeb" — sito a Venezia Lido — Via Alberoni 60 —	data	20 07 16
		scala	1 : 200
Committente	CODESS SOCIALE—Società Cooperativa Sociale Onlus	serie e n. tavola	06 di 07
Oggetto	Pianta Piano Quarto	formato tav. f.f.	STEEB—PR 106RG
Nome file	STEEB—PR 105 RG — Piano Quarto	La proprietà di questo disegno è riservata ai termini di legge con divieto di riproduzione o di renderlo comunque noto a terzi	