

Lido PT

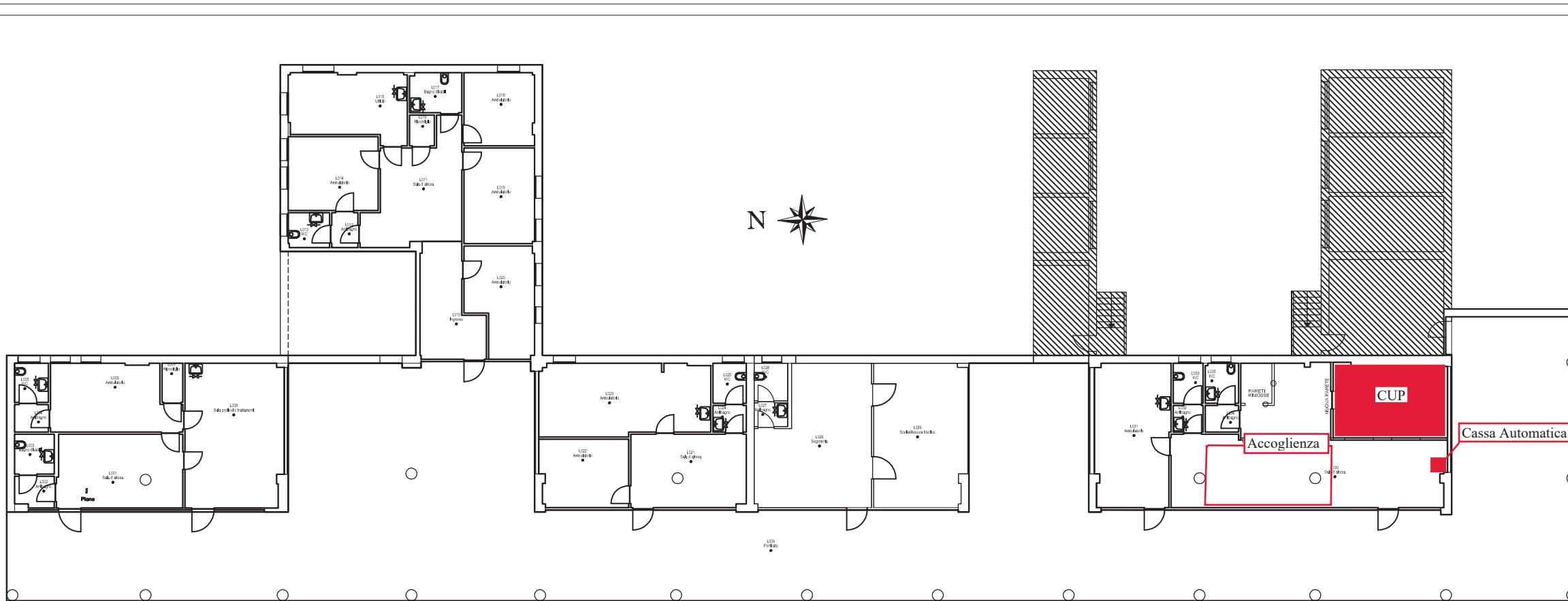

0	01/06/19	PRIMA EMISSIONE			A. CAPALDO	R. TRAVERSO
ADG.	DATA	DESCRIZIONE	DISE.	VERIF.	APPROV.	
		Siram		REGIONE NORD-EST Viale Ancona 3 30170 Marina di VE Tel. 041/5456200 - Fax 041/5456200		
PRG.	M021745	U12_47-U12_47A-F00.dwg	SCALE	1:100		
CLIENTE	ULSS 3 SERENISSIMA Multiservizio tecnologico integrato con fornitura di Energia per gli edifici in uso, a qualsiasi titolo, alle Pubbliche Amministrazioni Sanitarie edizione 2					<input type="checkbox"/> EFFETTUA <input type="checkbox"/> INAGGIATA <input type="checkbox"/> INDIRIZIONATA <input type="checkbox"/> APPROVAZIONE <input type="checkbox"/> COSTRUZIONE <input checked="" type="checkbox"/> INDIRIZIONE
DESCRIZIONE	RILIEVO IMPIANTISTICO E SISTEMA DI GESTIONE DOCUMENTALE SITO : U12_47 - Poliambulatorio - Lido EDIFICIO : U12_47A - Poliambulatorio - Lido di Venezia PIANO : F00 - PIANO TERRA					

MARCON



LEGENDA

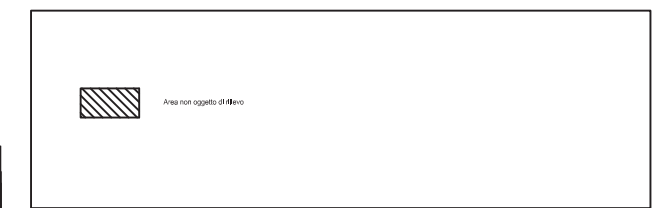



AGG.	DATA	PRIMA EMISSIONE	DESCRIZIONE	DIS.	VERIF.	APPROV.
0	01/06/19	PRIMA EMISSIONE				A.CAPALDO R. TRAVERSO

		REGIONE NORD-EST Viale Ancona,5 30170 Mestre - VE Tel.041/5456200 - Fax 041/5456260	
PROT.	M021745	N° file	U12_26-U12_26A-F00.dwg
CLIENTE	ULSS 3 SERENISSIMA Multiservizio tecnologico integrato con fornitura di Energia per gli edifici in uso, a qualsiasi titolo, alle Pubbliche Amministrazioni Sanitarie edizione 2		
DESCRIZIONE	RILIEVO IMPIANTISTICO E SISTEMA DI GESTIONE DOCUMENTALE SITO : U12_26 - Poliambulatorio - Consegna referti - Marcon EDIFICIO : U12_26A - Poliambulatorio - Consegna referti - Marcon PIANO : F00 - PIANO TERRA		
scala 1:100		sistema dir: <input type="checkbox"/> DIFFERTA <input type="checkbox"/> DIMASSIMA <input type="checkbox"/> PRELIMINARE <input type="checkbox"/> INFORMAZIONE <input type="checkbox"/> APPROVAZIONE <input checked="" type="checkbox"/> ANAGRAFE Tec	

IL PRESENTE DOCUMENTO È UN PRODOTTO AUTOMATICO DELLA LEGGE SULLA PROTEZIONE DEI DATI PERSONALI. È FORMATA DA UN UNICO FILE PER QUALSIASI MODULO O PRODOTTO E CONTERrà IL RIF. A

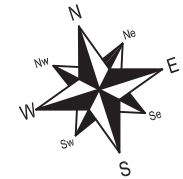
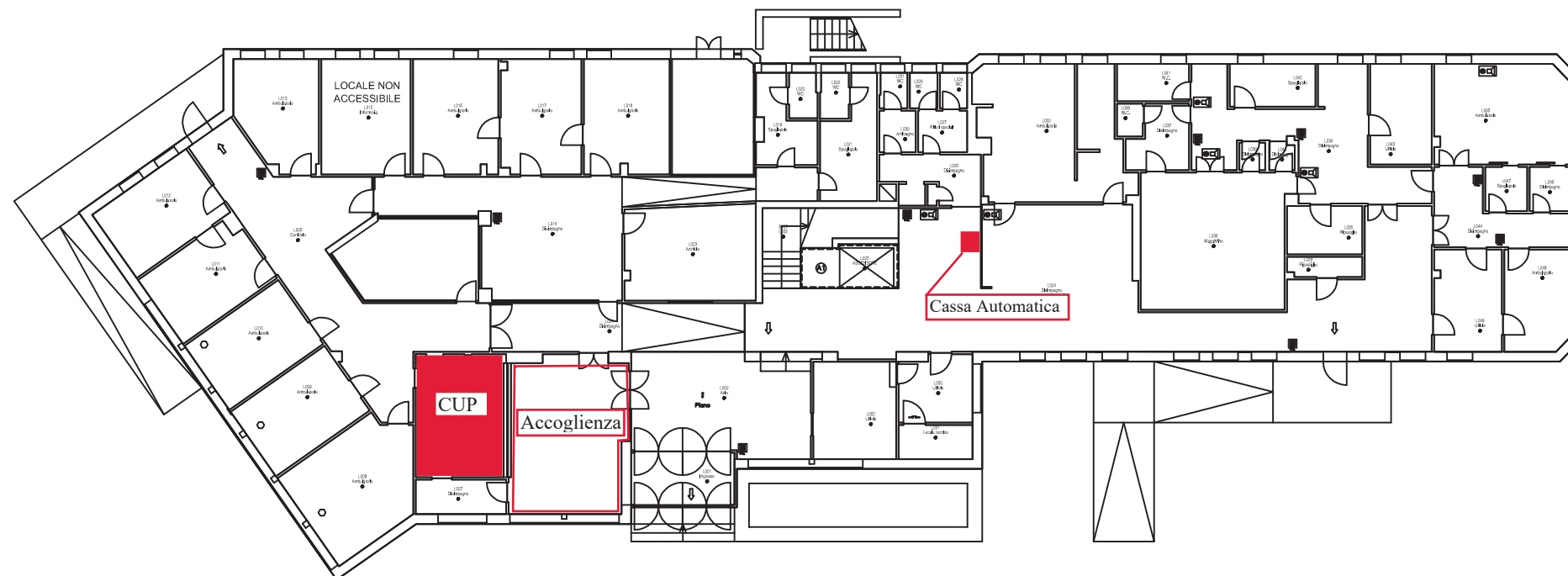
Marghera Via Tommaseo PT



AGG.	DATA	PRIMA EMISSIONE	DESCRIZIONE	DES.	VERIF.	APPROV.
0	01/06/19	PRIMA EMISSIONE		A. CAPALDO	R. TRAVERSO	
						
			REGIONE NORD-EST Viale Ancona, 5 30170 Mestre - VE Tel. 041/5456200 - Fax 041/5456250			
PROT.	M021745		U12_16-U12_16A-F00.dwg	Scala 1:100		
CLIENTE	ULSS 3 SERENISSIMA Multiservizio tecnologico integrato con fornitura di Energia per gli edifici in uso, a qualsiasi titolo, alle Pubbliche Amministrazioni Sanitarie edizione 2			emesso per: <input type="checkbox"/> OFFERTA <input type="checkbox"/> MASSIMA <input type="checkbox"/> PRELIMINARE <input type="checkbox"/> FORNOZIONE <input type="checkbox"/> APPROVAZIONE <input type="checkbox"/> COSTRUZIONE <input checked="" type="checkbox"/> ANAGRAF. Tec.		
DESCRIZIONE	RILIEVO IMPIANTISTICO E SISTEMA DI GESTIONE DOCUMENTALE SITO : U12_16 - Poliambulatorio di Marghera EDIFICIO : U12_16A - Poliambulatorio di Marghera PIANO : F00 - PIANO TERRA					

Mestre Via Cappuccina 1P

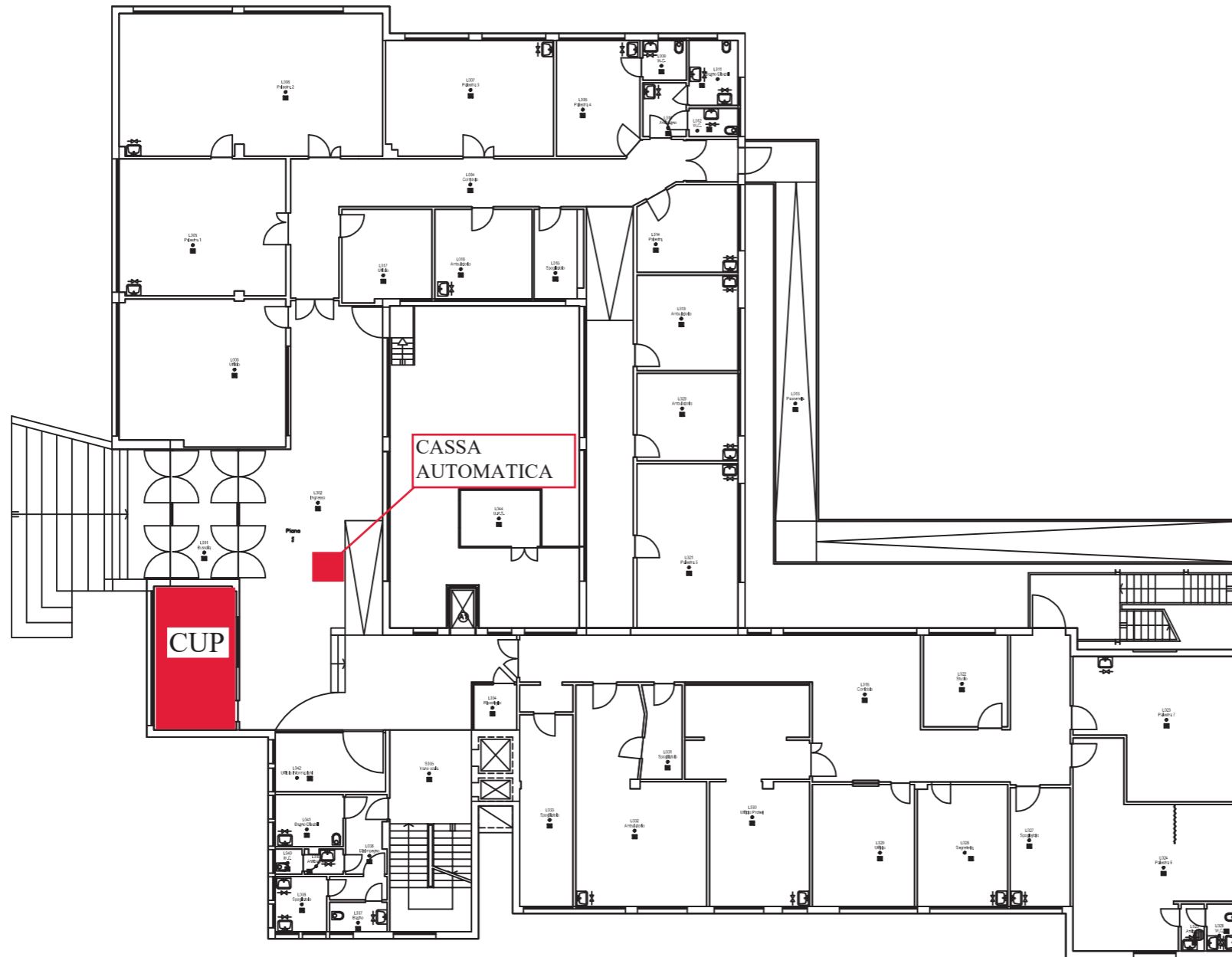

0	01/06/19	PRIMA EMISSIONE			A.CAPALDO R. TRAVERSO
AGG.	DATA	DESCRIZIONE	DIS.	VERIF.	APPROV.
		Siram	REGIONE NORD-EST Viale Ancona,5 30170 Mestre - VE Tel.041/5456200 - Fax 041/5456260		
PROT.	M021745	n° file U12_14-U12_14A-F01.dwg	Scala 1:100		
CLIENTE	ULSS 3 SERENISSIMA Multiservizio tecnologico integrato con fornitura di Energia per gli edifici in uso, a qualsiasi titolo, alle Pubbliche Amministrazioni Sanitarie edizione 2		emesso per: <input type="checkbox"/> OFFERTA <input type="checkbox"/> DI MASSIMA <input type="checkbox"/> PRELIMINARE <input type="checkbox"/> INFORMAZIONE <input type="checkbox"/> APPROVAZIONE <input type="checkbox"/> ANAGRAFE Tec		
DESCRIZIONE	RILIEVO IMPIANTISTICO E SISTEMA DI GESTIONE DOCUMENTALE SITO : U12_14 - Poliambulatorio di Mestre EDIFICIO : U12_14A - Poliambulatorio di Mestre PIANO : F01 - PIANO I FUORITERRA				

IL PRESENTE DISEGNO E' DI NOSTRA PROPRIETA' ED E' TUTTO LA PRESSIONE DELLA LINEA DELLA PROPRIETA' LETTERARIA. NE E' QUINDI VIETATA PER QUALSIASI MOTIVO LA RIPRODUZIONE E CONSEGNA A TERZI.

Mestre Via Cappuccina 4P

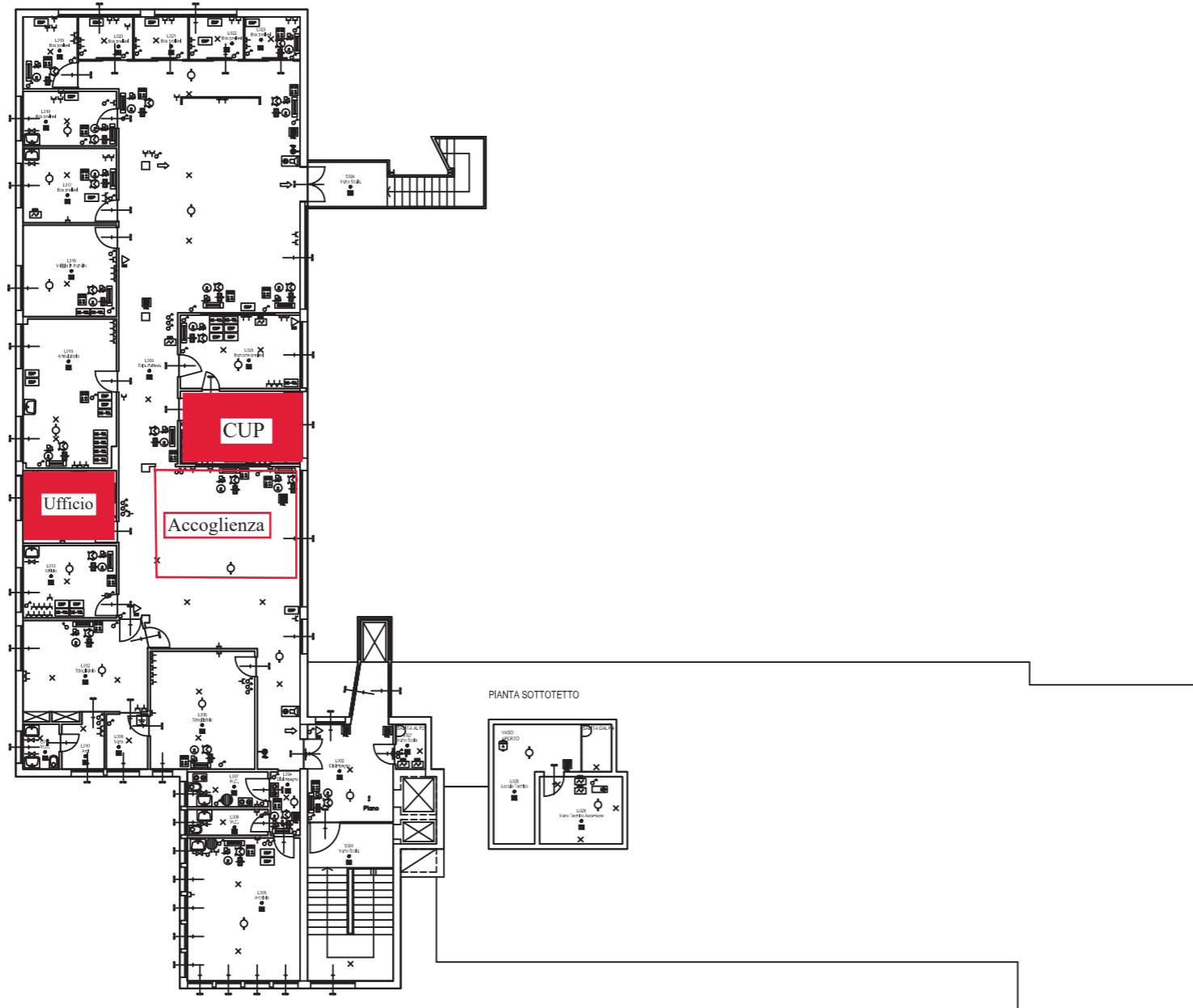

AGG.	DATA	DESCRIZIONE	DIS.	VERIF.	APPROV.
0	01/06/19	PRIMA EMISSIONE			A.CAPALDO R. TRAVERSO
Siram		REGIONE NORD-EST Viale Ancona,5 30170 Mestre - VE Tel.041/5456200 - Fax 041/5456260			
PROT.	M021745	Titolo	U12_14-U12_14A-F04.dwg	Scala	1:100
CLIENTE	ULSS 3 SERENISSIMA Multiservizio tecnologico integrato con fornitura di Energia per gli edifici in uso, a qualsiasi titolo, alle Pubbliche Amministrazioni Sanitarie edizione 2				emesso per: <input type="checkbox"/> OFFERTA <input type="checkbox"/> DI MASSIMA <input type="checkbox"/> PRELIMINARE
DESCRIZIONE	RILIEVO IMPIANTISTICO E SISTEMA DI GESTIONE DOCUMENTALE SITO : U12_14 - Poliambulatorio di Mestre EDIFICIO : U12_14A - Poliambulatorio di Mestre PIANO : F04 - PIANO IV FUORITERRA				<input type="checkbox"/> INFORMAZIONE <input type="checkbox"/> APPROVAZIONE <input type="checkbox"/> COSTRUZIONE <input checked="" type="checkbox"/> ANAGRAFE Tec

IL PRESENTE DISEGNO E' DI SOVRANA PROPRIETA' ED E' SOTTO LA PROTEZIONE DELLA LEGGE SULLA PROPRIETA' LETTERARIA. NE E' OBBLIGO VEDER PER QUALSIASI USO LA RIPRODUZIONE E CONFERMA A TITOL.

Murano PT

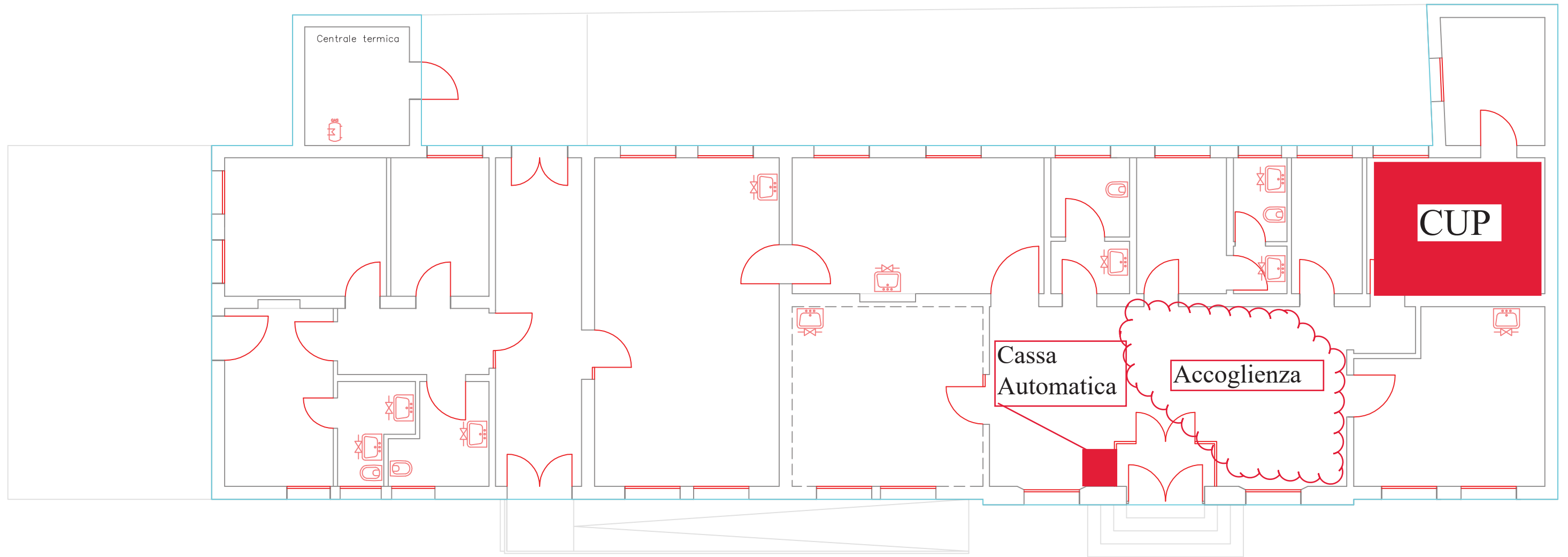

PELESTRINA PT

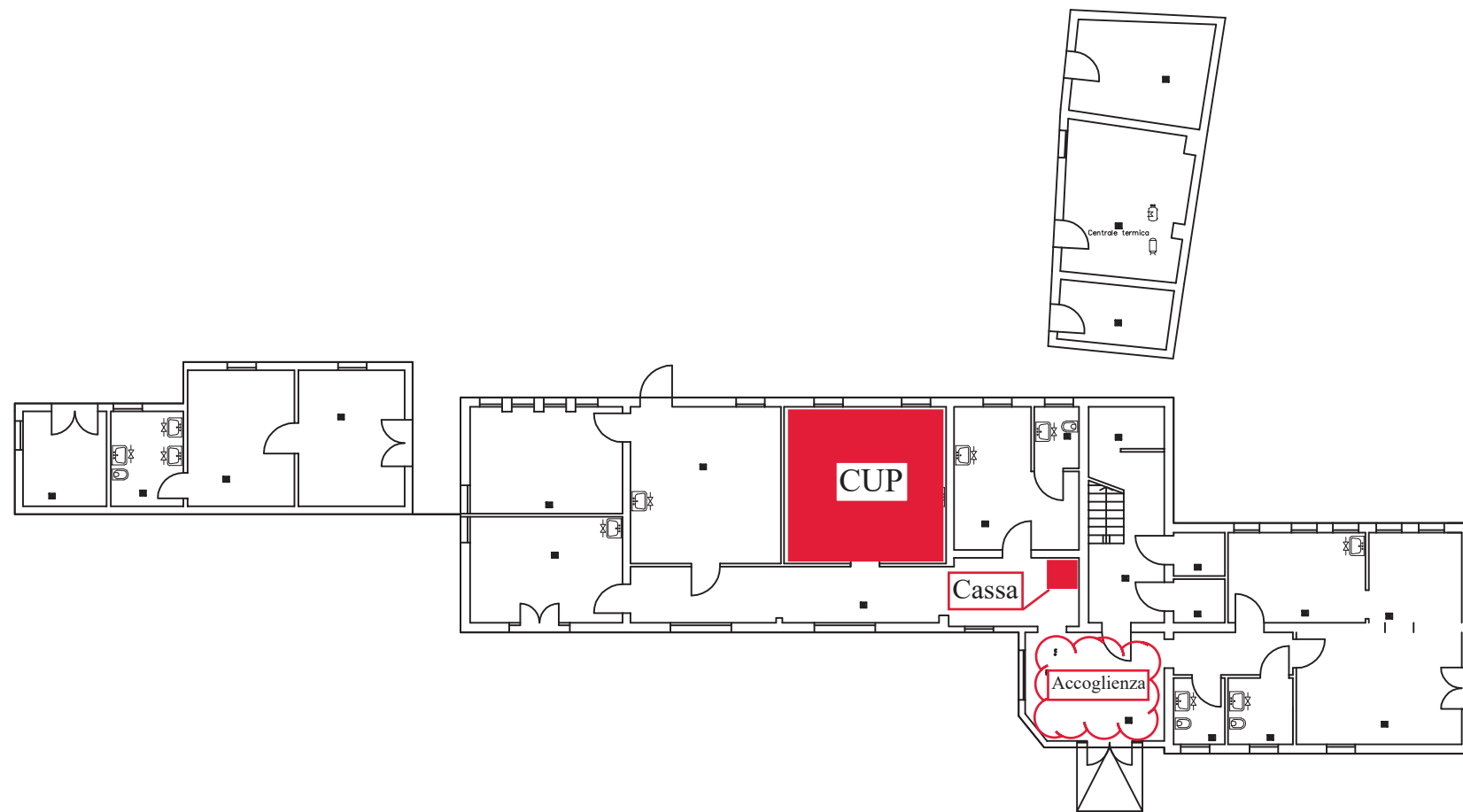

AGG.	DATA	DESCRIZIONE	DIS.	VERIF.	APPROV.
0	01/06/19	PRIMA EMISSIONE		A.CAPALDO	R. TRAVERSO
REGIONE NORD-EST Viale Ancona,5 30170 Mestre - VE Tel.041/5456200 - Fax 041/5456260 by VEOLIA					
PROT.	M021745	n° file	U12_13-U12_13A-F00.dwg	scala	1:100
CLIENTE	ULSS 3 SERENISSIMA Multiservizio tecnologico integrato con fornitura di Energia per gli edifici in uso, a qualsiasi titolo, alle Pubbliche Amministrazioni Sanitarie edizione 2				emesso per: <input type="checkbox"/> OFFERTA <input type="checkbox"/> DIMENSIONI <input type="checkbox"/> PRELIMINARE <input type="checkbox"/> INFORMAZIONE <input type="checkbox"/> APPROVAZIONE <input type="checkbox"/> COSTRUZIONE <input checked="" type="checkbox"/> ANAGRAFE Tec
DESCRIZIONE	RILIEVO IMPIANTISTICO E SISTEMA DI GESTIONE DOCUMENTALE SITO : U12_13 - Poliambulatorio di Pellestrina EDIFICIO : U12_13A - Poliambulatorio di Pellestrina PIANO : F00 - PIANO TERRA				
<small>IL PRESENTE DISEGNO È CONSIDERATO PROPRIO E SOGGETTO ALLA TUTELA DELLA LEGGE SULLA PROPRIETÀ LETTERARIA, E' QUINDI VIETATA PER QUALSIASI TITOLO LA RIPRODUZIONE E L'CONSEGNA A TERZI</small>					

QUARTO D'ALTINO (VE)

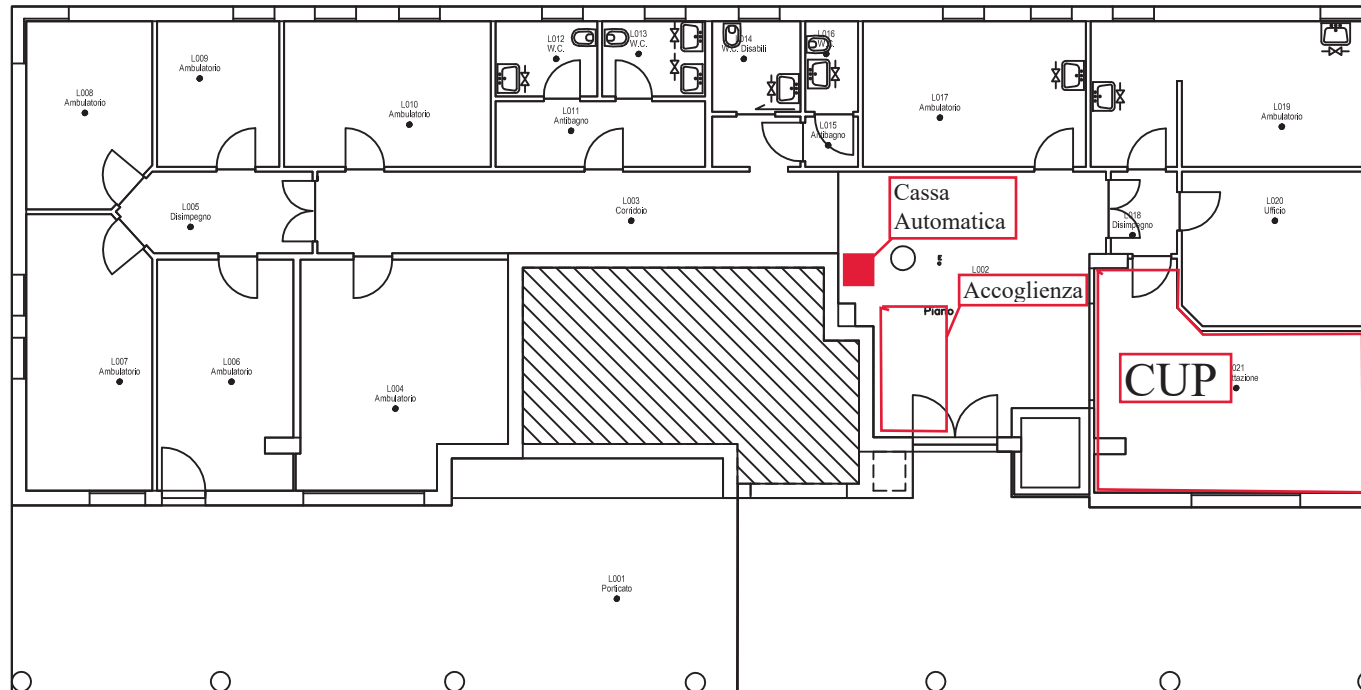
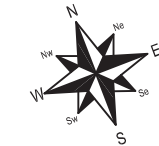

LEGENDA



AGG.	DATA	DESCRIZIONE	DIS.	VERIF.	APPROV.
0	01/06/19	PRIMA EMISSIONE		A.CAPALDO	R. TRAVERSO

by **VEOLIA**

REGIONE NORD-EST
Viale Ancona,5
30170 Mestre - VE
Tel.041/5456200 - Fax 041/5456260

PROT. M021745	n° file U12_27-U12_27A-F00.dwg	scala 1:100
CLIENTE ULSS 3 SERENISSIMA Multiservizio tecnologico integrato con fornitura di Energia per gli edifici in uso, a qualsiasi titolo, alle Pubbliche Amministrazioni Sanitarie edizione 2		emesso per: <input type="checkbox"/> OFFERTA <input type="checkbox"/> DI MASSIMA <input type="checkbox"/> PRELIMINARE <input type="checkbox"/> INFORMAZIONE <input type="checkbox"/> APPROVAZIONE <input type="checkbox"/> COSTRUZIONE <input checked="" type="checkbox"/> ANAGRAFE Tec
DESCRIZIONE RILIEVO IMPIANTISTICO E SISTEMA DI GESTIONE DOCUMENTALE SITO : U12_27 - Poliambulatorio di Quarto d'Altino EDIFICIO : U12_27A - Poliambulatorio di Quarto d'Altino PIANO : F00 - PIANO TERRA		

IL PRESENTE DISEGNO E' DI NOSTRA PROPRIETA' ED E' SOTTO LA PROTEZIONE DELLA LEGGE SULLA PROPRIETA' LETTERARIA. NE E' QUINDI METATA PER QUALSIASI MOTIVO LA RIPRODUZIONE E CONSEGNA A TERZI

